MAHKAMAH AGUNG REPUBLIK INDONESIA
DIREKTUR JENDERAL BADAN PERADILAN UMUM
PENGADILAN TINGGI SURABAYA
PENGADILAN NEGERI LAMONGAN KELAS IB
Jl. Veteran No. 18 Telp: 321351, 321024, (Fax) 311551
Web :www.pn-lamongan.go.id
E-mail : pn.lamongan@gmail.com
L A M O N G A N

Nomor : 56/KPN.W14-U30/KP7. 3/I/2024
Sifat : Biasa
Lampiran : 1 (satu) Bendel
Perihal : Rekapitulasi Penyampaian LHKAN Pengadilan Negeri Lamongan

Kepada Yth.
Ketua Pengadilan Tinggi Surabaya
Di –
SURABAYA

Menindaklanjuti Surat Edaran Menteri PANRB Nomor 02 Tahun 2023 dan Surat Ketua Pengadilan Tinggi Surabaya Nomor 409/KPT.W14-U/KP7.3/I/2024 dalam rangka mendukung upaya pencegahan tindak pidana korupsi di Lingkungan Pengadilan Negeri Lamongan, kami laporkan hasil penyampaian Laporan Harta Kekayaan Aparatur Negara (LHKAN) sebagai berikut :

REKAPITULASI PENYAMPAIAN LAPORAN HARTA KEKAYAAN APARATUR NEGARA (LHKAN) PENGADILAN NEGERI LAMONGAN TAHUN 2023

No.	KETERANGAN	JUMLAH
1.	Jumlah seluruh Aparatur Negara	35
	a. Wajib LHKPN	17
	b. Tidak Wajib LHKPN	18
2.	Aparatur Negara wajib LHKPN yang **sudah/telah** melaksanakan pelaporan harta kekayaan melalui LHKPN.	17
3.	Aparatur Negara wajib LHKPN yang **belum** melaksanakan pelaporan harta kekayaan melalui LHKPN.	0
4.	Aparatur Negara tidak wajib LHKPN yang **sudah/telah** menyampaikan informasi harta kekayaan melalui SPT Tahunan (*E-Filling).*	18
5.	Aparatur Negara tidak wajib LHKPN yang **belum** menyampaikan informasi harta kekayaan melalui SPT Tahunan (*E-Filling).*	0

Balai Sertifikasi Elektronik
- UU ITE No 11 Tahun 2008 Pasal 5 Ayat 1
"Informasi Elektronik dan/atau Dokumen Elektronik dan/atau hasil cetaknya merupakan alat bukti hukum yang sah"
- Dokumen ini telah ditandatangani secara elektronik menggunakan sertifikat elektronik yang diterbitkan BSrE

No.	KETERANGAN	JUMLAH
6.	Jumlah Aparatur Negara yang **belum** menyampaikan kewajiban informasi harta kekayaan melalui LHKPN dan SPT Tahunan (*E-Filling).*	0

Demikian rekapitulasi penyampaian LHKAN disampaikan, atas perhatiannya diucapkan terima kasih.

Lamongan, 29 Januari 2024

Ditandatangani secara elektronik oleh
KETUA
PENGADILAN NEGERI LAMONGAN

Dr. MASKUR HIDAYAT, S.H.,M.H

Balai Sertifikasi Elektronik

- UU ITE No 11 Tahun 2008 Pasal 5 Ayat 1
"Informasi Elektronik dan/atau Dokumen Elektronik dan/atau hasil cetaknya merupakan alat bukti hukum yang sah"
- Dokumen ini telah ditandatangani secara elektronik menggunakan sertifikat elektronik yang diterbitkan BSrE

KOMISI PEMBERANTASAN KORUPSI
REPUBLIK INDONESIA

Jl. Kuningan Persada Kav. 4, Setiabudi
Jakarta 12950

TANDA TERIMA
LAPORAN HARTA KEKAYAAN PENYELENGGARA NEGARA

Atas Nama	:	MASKUR HIDAYAT
NIK	:	3524212508770001
Lembaga	:	MAHKAMAH AGUNG
Unit Kerja	:	PENGADILAN TINGGI SURABAYA
Sub Unit Kerja	:	PENGADILAN NEGERI LAMONGAN
Jabatan	:	KETUA
Jenis Laporan	:	Periodik - 2023
Tanggal Kirim	:	5 Januari 2024

Catatan:

Tanda Terima ini diberikan sebagai bukti bahwa Penyelenggara Negara telah memenuhi kewajiban penyampaian LHKPN.

Direktorat PP LHKPN | Call Center: 198 | email: elhkpn@kpk.go.id | https://elhkpn.kpk.go.id

Email ini dikirim secara otomatis oleh sistem e-LHKPN dan anda tidak perlu membalas email ini.

Tanggal Verifikasi : 2024-01-05 16:23:17

KOMISI PEMBERANTASAN KORUPSI
REPUBLIK INDONESIA

Jl. Kuningan Persada Kav. 4, Setiabudi
Jakarta 12950

TANDA TERIMA
LAPORAN HARTA KEKAYAAN PENYELENGGARA NEGARA

Atas Nama	:	ERVEN LANGGENG KASEH
NIK	:	3216052311780002
Lembaga	:	MAHKAMAH AGUNG
Unit Kerja	:	PENGADILAN TINGGI SURABAYA
Sub Unit Kerja	:	PENGADILAN NEGERI LAMONGAN
Jabatan	:	WAKIL KETUA
Jenis Laporan	:	Periodik - 2023
Tanggal Kirim	:	23 Januari 2024

Catatan:

Tanda Terima ini diberikan sebagai bukti bahwa Penyelenggara Negara telah memenuhi kewajiban penyampaian LHKPN.

Direktorat PP LHKPN | Call Center: 198 | email: elhkpn@kpk.go.id | https://elhkpn.kpk.go.id

Email ini dikirim secara otomatis oleh sistem e-LHKPN dan anda tidak perlu membalas email ini.

Tanggal Verifikasi : 2024-01-23 07:57:12

13.38 • 58%

Lembar Penyerahan E-Filling ^...

KOMISI PEMBERANTASAN KORUPSI REPUBLIK INDONESIA

Jl. Kuningan Persada Kav. 4,
Setiabudi
Jakarta 12950

LEMBAR PENYERAHAN FORMULIR LAPORAN HARTA KEKAYAAN PENYELENGGARA NEGARA

Atas Nama	:	NUNIK SRI WAHYUNI
Jabatan	:	HAKIM - PENGADILAN NEGERI LAMONGAN - PENGADILAN TINGGI SURABAYA
Bidang	:	YUDIKATIF
Lembaga	:	MAHKAMAH AGUNG
Tanggal / Tahun Pelaporan	:	2023

Email konfirmasi Lembar Penyerahan LHKPN ini bukan merupakan Tanda Terima LHKPN. Tanda terima LHKPN akan kami kirimkan setelah Dokumen Kelengkapan telah kami

Hapus Arsip Pindahkan Teruskan Lainnya

KOMISI PEMBERANTASAN KORUPSI
REPUBLIK INDONESIA

Jl. Kuningan Persada Kav. 4, Setiabudi
Jakarta 12950

TANDA TERIMA
LAPORAN HARTA KEKAYAAN PENYELENGGARA NEGARA

Atas Nama	:	OLYVIARIN ROSALINDA TAOPAN
NIK	:	5371046803730001
Lembaga	:	MAHKAMAH AGUNG
Unit Kerja	:	PENGADILAN TINGGI SURABAYA
Sub Unit Kerja	:	PENGADILAN NEGERI LAMONGAN
Jabatan	:	HAKIM
Jenis Laporan	:	Periodik - 2023
Tanggal Kirim	:	5 Januari 2024

Catatan:

Tanda Terima ini diberikan sebagai bukti bahwa Penyelenggara Negara telah memenuhi kewajiban penyampaian LHKPN.

Direktorat PP LHKPN | Call Center: 198 | email: elhkpn@kpk.go.id | https://elhkpn.kpk.go.id

Email ini dikirim secara otomatis oleh sistem e-LHKPN dan anda tidak perlu membalas email ini.

Tanggal Verifikasi : 2024-01-05 13:13:14

07.59 0.62 KB/S 96



KOMISI PEMBERANTASAN KORUPSI REPUBLIK INDONESIA

Jl. Kuningan Persada Kav. 4,
Setiabudi
Jakarta 12950

LEMBAR PENYERAHAN FORMULIR LAPORAN HARTA KEKAYAAN PENYELENGGARA NEGARA

Atas Nama	:	I GDE PERWATA
Jabatan	:	HAKIM - PENGADILAN NEGERI LAMONGAN - PENGADILAN TINGGI SURABAYA
Bidang	:	YUDIKATIF
Lembaga	:	MAHKAMAH AGUNG
Tanggal / Tahun Pelaporan	:	2023

Email konfirmasi Lembar Penyerahan LHKPN ini bukan merupakan Tanda Terima LHKPN. Tanda terima LHKPN akan kami kirimkan setelah Dokumen Kelengkapan telah kami terima dan LHKPN telah diverifikasi oleh Direktorat Pendaftaran dan Pemeriksaan LHKPN.

Terlampir rincian harta kekayaan dalam ikhtisar LHKPN merupakan dokumen yang dicetak secara otomatis dari elhkpn@kpk.go.id. Seluruh data dan informasi yang tercantum dalam Dokumen ini sesuai dengan LHKPN yang diisi dan dikirimkan sendiri oleh Saudara melalui elhkpn@kpk.go.id serta tidak dapat dijadikan dasar oleh Saudara atau siapapun juga untuk menyatakan bahwa harta yang bersangkutan tidak terkait tindak pidana. Ikhtisar LHKPN bukan

Yth. Sdr **EDY ALEX SERAYOX**

MAHKAMAH AGUNG

Di Tempat

Bersama ini kami informasikan bahwa LHKPN yang Bapak/Ibu kirimkan telah kami terima dengan ringkasan sebagai berikut :



KOMISI PEMBERANTASAN KORUPSI
REPUBLIK INDONESIA

Jl. Kuningan Persada Kav. 4, Setiabudi
Jakarta 12950

LEMBAR PENYERAHAN FORMULIR
LAPORAN HARTA KEKAYAAN PENYELENGGARA NEGARA

Atas Nama	:	EDY ALEX SERAYOX
Jabatan	:	HAKIM - PENGADILAN NEGERI LAMONGAN - PENGADILAN TINGGI SURABAYA
Bidang	:	YUDIKATIF
Lembaga	:	MAHKAMAH AGUNG
Tanggal / Tahun Pelaporan	:	2023

Email konfirmasi Lembar Penyerahan LHKPN ini bukan merupakan Tanda Terima LHKPN. Tanda terima LHKPN akan kami kirimkan setelah Dokumen Kelengkapan telah kami terima dan LHKPN telah diverifikasi oleh Direktorat Pendaftaran dan Pemeriksaan LHKPN.

Setelah mengirimkan LHKPN, Lampiran 4. Surat Kuasa dapat segera dikirimkan dengan batas waktu 2 minggu (jika Surat Kuasa sudah pernah disampaikan tidak perlu dikirim kembali).

Untuk informasi lebih lanjut, silakan menghubungi kami kembali melalui email elhkpn@kpk.go.id atau call center **198.**

Atas kerjasama yang diberikan, Kami ucapkan terima kasih

Direktorat Pendaftaran dan Pemeriksaan LHKPN

2:16 42%

Yth. Sdr ANDI MUHAMMAD ISHAK

MAHKAMAH AGUNG

Di Tempat

Bersama ini kami informasikan bahwa LHKPN yang Bapak/Ibu kirimkan telah kami terima dengan ringkasan sebagai berikut :

KOMISI PEMBERANTASAN KORUPSI REPUBLIK INDONESIA

Jl. Kuningan Persada Kav. 4, Setiabudi
Jakarta 12950

LEMBAR PENYERAHAN FORMULIR
LAPORAN HARTA KEKAYAAN PENYELENGGARA NEGARA

Atas Nama	:	ANDI MUHAMMAD ISHAK
Jabatan	:	HAKIM - PENGADILAN NEGERI LAMONGAN - PENGADILAN TINGGI SURABAYA
Bidang	:	YUDIKATIF
Lembaga	:	MAHKAMAH AGUNG
Tanggal / Tahun Pelaporan	:	2023

Email konfirmasi Lembar Penyerahan LHKPN ini bukan merupakan Tanda Terima LHKPN. Tanda terima LHKPN akan kami kirimkan setelah Dokumen Kelengkapan telah kami terima dan LHKPN telah diverifikasi oleh Direktorat Pendaftaran dan Pemeriksaan LHKPN.

Terlampir rincian harta kekayaan dalam ikhtisar LHKPN merupakan dokumen yang dicetak secara otomatis dari elhkpn@kpk.go.id. Seluruh data dan informasi yang tercantum dalam Dokumen ini sesuai dengan LHKPN yang diisi dan dikirimkan sendiri oleh Saudara melalui elhkpn@kpk.go.id serta tidak dapat dijadikan dasar oleh Saudara atau siapapun juga untuk menyatakan bahwa harta yang bersangkutan tidak terkait tindak pidana. Ikhtisar LHKPN bukan merupakan dokumen final dan masih dapat berubah setelah dilakukan verifikasi oleh Direktorat Pendaftaran dan Pemeriksaan LHKPN.

Setelah mengirimkan LHKPN, Lampiran 4. Surat Kuasa dapat segera dikirimkan dengan batas waktu 2 minggu (jika Surat Kuasa sudah pernah disampaikan tidak perlu dikirim kembali).

Untuk informasi lebih lanjut, silakan menghubungi kami kembali melalui email elhkpn@kpk.go.id atau call center 198.

Yth. Sdr **SATRIANY ALWI**

MAHKAMAH AGUNG

Di Tempat

Bersama ini kami informasikan bahwa LHKPN yang Bapak/Ibu kirimkan telah kami terima dengan ringkasan sebagai berikut :

KOMISI PEMBERANTASAN KORUPSI
REPUBLIK INDONESIA

Jl. Kuningan Persada Kav. 4, Setiabudi
Jakarta 12950

LEMBAR PENYERAHAN FORMULIR
LAPORAN HARTA KEKAYAAN PENYELENGGARA NEGARA

Atas Nama	:	SATRIANY ALWI
Jabatan	:	HAKIM - PENGADILAN NEGERI LAMONGAN - PENGADILAN TINGGI SURABAYA
Bidang	:	YUDIKATIF
Lembaga	:	MAHKAMAH AGUNG
Tanggal / Tahun Pelaporan	:	2023

Email konfirmasi Lembar Penyerahan LHKPN ini bukan merupakan Tanda Terima LHKPN. Tanda terima LHKPN akan kami kirimkan setelah Dokumen Kelengkapan telah kami terima dan LHKPN telah diverifikasi oleh Direktorat Pendaftaran dan Pemeriksaan LHKPN.

Setelah mengirimkan LHKPN, Lampiran 4. Surat Kuasa dapat segera dikirimkan dengan batas waktu 2 minggu (jika Surat Kuasa sudah pernah disampaikan tidak perlu dikirim kembali).

Untuk informasi lebih lanjut, silakan menghubungi kami kembali melalui email elhkpn@kpk.go.id atau call center **198**.

Atas kerjasama yang diberikan, Kami ucapkan terima kasih

Direktorat Pendaftaran dan Pemeriksaan LHKPN

Email ini dikirim secara otomatis oleh sistem e-LHKPN dan anda tidak perlu membalas email ini.

Jl. Kuningan Persada Kav. 4, Setiabudi
Jakarta 12950

LEMBAR PENYERAHAN FORMULIR
LAPORAN HARTA KEKAYAAN PENYELENGGARA NEGARA

Atas Nama	:	ANASTASIA IRENE
Jabatan	:	HAKIM - PENGADILAN NEGERI LAMONGAN - PENGADILAN TINGGI SURABAYA
Bidang	:	YUDIKATIF
Lembaga	:	MAHKAMAH AGUNG
Tanggal / Tahun Pelaporan	:	2023

Email konfirmasi Lembar Penyerahan LHKPN ini bukan merupakan Tanda Terima LHKPN. Tanda terima LHKPN akan kami kirimkan setelah Dokumen Kelengkapan telah kami terima dan LHKPN telah diverifikasi oleh Direktorat Pendaftaran dan Pemeriksaan LHKPN.

Terlampir rincian harta kekayaan dalam ikhtisar LHKPN merupakan dokumen yang dicetak secara otomatis dari elhkpn@kpk.go.id. Seluruh data dan informasi yang tercantum dalam Dokumen ini sesuai dengan LHKPN yang diisi dan dikirimkan sendiri oleh Saudara melalui elhkpn@kpk.go.id serta tidak dapat dijadikan dasar oleh Saudara atau siapapun juga untuk menyatakan bahwa harta yang bersangkutan tidak terkait tindak pidana. Ikhtisar LHKPN bukan merupakan dokumen final dan masih dapat berubah setelah dilakukan verifikasi oleh Direktorat Pendaftaran dan Pemeriksaan LHKPN.

Setelah mengirimkan LHKPN, Lampiran 4. Surat Kuasa dapat segera dikirimkan dengan batas waktu 2 minggu (jika Surat Kuasa sudah pernah disampaikan tidak perlu dikirim kembali)

Untuk informasi lebih lanjut, silakan menghubungi kami kembali melalui email elhkpn@kpk.go.id atau call center 198.

Atas kerjasama yang diberikan, Kami ucapkan terima kasih

Direktorat Pendaftaran dan Pemeriksaan LHKPN

Activate Windows
Go to Settings to activate Windows

KOMISI PEMBERANTASAN KORUPSI
REPUBLIK INDONESIA

Jl. Kuningan Persada Kav. 4, Setiabudi
Jakarta 12950

TANDA TERIMA
LAPORAN HARTA KEKAYAAN PENYELENGGARA NEGARA

Atas Nama	:	MARJI
NIK	:	3522041105760003
Lembaga	:	MAHKAMAH AGUNG
Unit Kerja	:	PENGADILAN TINGGI SURABAYA
Sub Unit Kerja	:	PENGADILAN NEGERI LAMONGAN
Jabatan	:	SEKRETARIS
Jenis Laporan	:	Periodik - 2023
Tanggal Kirim	:	13 Januari 2024

Catatan:

Tanda Terima ini diberikan sebagai bukti bahwa Penyelenggara Negara telah memenuhi kewajiban penyampaian LHKPN.

Direktorat PP LHKPN | Call Center: 198 | email: elhkpn@kpk.go.id | https://elhkpn.kpk.go.id

Email ini dikirim secara otomatis oleh sistem e-LHKPN dan anda tidak perlu membalas email ini.

Tanggal Verifikasi : 2024-01-13 13:57:33

KOMISI PEMBERANTASAN KORUPSI
REPUBLIK INDONESIA

Jl. Kuningan Persada Kav. 4, Setiabudi
Jakarta 12950

TANDA TERIMA
LAPORAN HARTA KEKAYAAN PENYELENGGARA NEGARA

Atas Nama	:	SUBAKIR
NIK	:	3522111502730001
Lembaga	:	MAHKAMAH AGUNG
Unit Kerja	:	PENGADILAN TINGGI SURABAYA
Sub Unit Kerja	:	PENGADILAN NEGERI LAMONGAN
Jabatan	:	PANITERA MUDA PERDATA
Jenis Laporan	:	Periodik - 2023
Tanggal Kirim	:	5 Januari 2024

Catatan:

Tanda Terima ini diberikan sebagai bukti bahwa Penyelenggara Negara telah memenuhi kewajiban penyampaian LHKPN.

Direktorat PP LHKPN | Call Center: 198 | email: elhkpn@kpk.go.id | https://elhkpn.kpk.go.id

Email ini dikirim secara otomatis oleh sistem e-LHKPN dan anda tidak perlu membalas email ini.

Tanggal Verifikasi : 2024-01-05 15:23:33

KOMISI PEMBERANTASAN KORUPSI
REPUBLIK INDONESIA

Jl. Kuningan Persada Kav. 4, Setiabudi
Jakarta 12950

TANDA TERIMA
LAPORAN HARTA KEKAYAAN PENYELENGGARA NEGARA

Atas Nama	:	SIGIT MEINARNO
NIK	:	3575030805710001
Lembaga	:	MAHKAMAH AGUNG
Unit Kerja	:	PENGADILAN TINGGI SURABAYA
Sub Unit Kerja	:	PENGADILAN NEGERI LAMONGAN
Jabatan	:	PANITERA MUDA PIDANA
Jenis Laporan	:	Periodik - 2023
Tanggal Kirim	:	5 Januari 2024

Catatan:

Tanda Terima ini diberikan sebagai bukti bahwa Penyelenggara Negara telah memenuhi kewajiban penyampaian LHKPN.

Direktorat PP LHKPN | Call Center: 198 | email: elhkpn@kpk.go.id | https://elhkpn.kpk.go.id

Email ini dikirim secara otomatis oleh sistem e-LHKPN dan anda tidak perlu membalas email ini.

Tanggal Verifikasi : 2024-01-05 14:42:26

KOMISI PEMBERANTASAN KORUPSI
REPUBLIK INDONESIA

Jl. Kuningan Persada Kav. 4, Setiabudi
Jakarta 12950

TANDA TERIMA
LAPORAN HARTA KEKAYAAN PENYELENGGARA NEGARA

Atas Nama	:	SISWANTO
NIK	:	3524210902730001
Lembaga	:	MAHKAMAH AGUNG
Unit Kerja	:	PENGADILAN TINGGI SURABAYA
Sub Unit Kerja	:	PENGADILAN NEGERI LAMONGAN
Jabatan	:	PANITERA MUDA HUKUM
Jenis Laporan	:	Periodik - 2023
Tanggal Kirim	:	10 Januari 2024

Catatan:

Tanda Terima ini diberikan sebagai bukti bahwa Penyelenggara Negara telah memenuhi kewajiban penyampaian LHKPN.

Direktorat PP LHKPN | Call Center: 198 | email: elhkpn@kpk.go.id | https://elhkpn.kpk.go.id

Email ini dikirim secara otomatis oleh sistem e-LHKPN dan anda tidak perlu membalas email ini.

Tanggal Verifikasi : 2024-01-10 20:10:47

Penyampaian SPT Elektronik

© Direktorat Jenderal Pajak

Berikut ini adalah Bukti Penerimaan Elektronik Anda.

Nama : ERFIN ANDIYANZA

NPWP : 24.361.808.9-645.000

Tahun Pajak : 2023

Masa Pajak : 01-12

Jenis SPT : 1770SS

Pembetulan ke : 0

Status SPT :Nihil

Nominal : **0**

Tanggal Penyampaian : 19/01/2024

Nomor Tanda Terima Elektronik : 51089106417244219431

Terima kasih telah menyampaikan Laporan SPT Anda.

Tutup

Penyampaian SPT Elektronik
Direktorat Jenderal Pajak

Berikut ini adalah Bukti Penerimaan Elektronik Anda.

Nama : HINDRA SUNU SEPTIAWAN
NPWP : 685138877645000
Tahun Pajak : 2023
Masa Pajak : 01/12
Jenis SPT : 1770SS
Pembetulan ke : 0
Status SPT : Nihil
Nominal : 0
Tanggal Penyampaian : 04/01/2024
Nomor Tanda Terima Elektronik : 20877106417248604441

Terima kasih telah menyampaikan Laporan SPT Anda.

PENTING

Informasi yang disampaikan melalui e-mail ini hanya diperuntukkan bagi pihak penerima sebagaimana dimaksud pada tujuan e-mail ini saja. E-mail ini dapat berisi informasi atau hal-hal yang secara hukum bersifat rahasia. Segala bentuk kajian, penyampaian kembali, penyebarluasan, penyediaan untuk dapat diakses, dan/atau penggunaan lain atau tindakan sejenis atas informasi ini oleh pihak baik orang maupun badan selain dari pihak yang dimaksud pada tujuan e-mail ini adalah dilarang dan dapat diancam sanksi sesuai dengan ketentuan yang berlaku. Jika karena suatu kesalahan anda menerima informasi ini harap menghubungi Direktorat Jenderal Pajak c.q. Direktorat KITSDA dan segera menghapus e-mail ini beserta setiap salinan dan seluruh lampirannya.

Setiap pengguna Email Pajak harus mencantumkan identitas atau Email Signature untuk setiap email yang dikirimkan dengan format sesuai dengan yang tercantum dalam SE-136/PJ/2010 Huruf E Angka 4

MENU

djp

efiling

Petunjuk Pengisian

- Menu ini memuat daftar SPT yang A
- Melalui kolom Aksi di tabel Daftar K
  a. **Lihat SPT** *) untuk melihat da
  b. **Kirim ulang BPE** untuk memi
  c. **Lihat BPE** untuk melihat Bukt
  d. **Upload Ulang Lampiran** han

Info

Penyampaian SPT Elektronik

© Direktorat Jenderal Pajak

Berikut ini adalah Bukti Penerimaan Elektronik Anda.

Nama : YULIA FIRDAWATI

NPWP : 34.879.778.8-609.000

Tahun Pajak : 2023

Masa Pajak : 01-12

Jenis SPT : 1770SS

Pembetulan ke : 0

Status SPT :Nihil

Nominal : **0**

Tanggal Penyampaian : 02/01/2024

Nomor Tanda Terima Elektronik : 93788106435244302830

Terima kasih telah menyampaikan Laporan SPT Anda.

Tutup

Daftar SPT

Buat SPT

1	1770SS	2023/01-12	0	Nihil	0	eFiling Web	
2	1770SS	2022/01-12	0	Nihil	0	eFiling Web	
3	1770SS	2021/01-12	0	Nihil	0	eFiling Web	
4	1770SS	2020/01-12	0	Nihil	0	eFiling Web	
5	1770SS	2019/01-12	0	Nihil	0	eFiling Web	

Menampilkan 1 sampai 5 dari 10 entri

Tampilkan entri Sebelumnya 1 2 Selanjutnya

Pajak Kita, Untuk Kita

PRANALA | Kementerian Keuangan | APBN Kita | Edukasi Pajak | Reformasi Perpajakan | Prasyarat | Hubungi Kami | Kritik & Saran

KEMENTERIAN KEUANGAN

PROFIL

PERATURAN

UNDUH

INFORMASI PUBLIK

INTERNASIONAL

@DITJENPAJAKRI

djp

1 500 200

Situs Pajak

www.pajak.go.id

Copyright © Direktorat Jenderal Pajak.

Info

Penyampaian SPT Elektronik

© Direktorat Jenderal Pajak

Berikut ini adalah Bukti Penerimaan Elektronik Anda.

Nama : YULIA FIRDAWATI

NPWP : 34.879.778.8-609.000

Tahun Pajak : 2023

Masa Pajak : 01-12

Jenis SPT : 1770SS

Pembetulan ke : 0

Status SPT :Nihil

Nominal : **0**

Tanggal Penyampaian : 02/01/2024

Nomor Tanda Terima Elektronik : 93788106435244302830

Terima kasih telah menyampaikan Laporan SPT Anda.

Yth. Sdr **HARI PURNOMO**

MAHKAMAH AGUNG

Di Tempat

Bersama ini kami informasikan bahwa LHKPN yang Bapak/Ibu kirimkan telah kami terima dengan ringkasan sebagai berikut :

KOMISI PEMBERANTASAN KORUPSI
REPUBLIK INDONESIA

Jl. Kuningan Persada Kav. 4, Setiabudi
Jakarta 12950

LEMBAR PENYERAHAN FORMULIR
LAPORAN HARTA KEKAYAAN PENYELENGGARA NEGARA

Atas Nama	:	HARI PURNOMO
Jabatan	:	PANITERA PENGGANTI - PENGADILAN NEGERI LAMONGAN - PENGADILAN TINGGI SURABAYA
Bidang	:	YUDIKATIF
Lembaga	:	MAHKAMAH AGUNG
Tanggal / Tahun Pelaporan	:	2023

Email konfirmasi Lembar Penyerahan LHKPN ini bukan merupakan Tanda Terima LHKPN. Tanda terima LHKPN akan kami kirimkan setelah Dokumen Kelengkapan telah kami terima dan LHKPN telah diverifikasi oleh Direktorat Pendaftaran dan Pemeriksaan LHKPN.

Setelah mengirimkan LHKPN, Lampiran 4. Surat Kuasa dapat segera dikirimkan dengan batas waktu 2 minggu (jika Surat Kuasa sudah pernah disampaikan tidak perlu dikirim kembali).

Untuk informasi lebih lanjut, silakan menghubungi kami kembali melalui email elhkpn@kpk.go.id atau call center **198**.

Atas kerjasama yang diberikan, Kami ucapkan terima kasih

Direktorat Pendaftaran dan Pemeriksaan LHKPN

Email ini dikirim secara otomatis oleh sistem e-LHKPN dan anda tidak perlu membalas email ini.

Direktorat PP LHKPN KPK | www.kpk.go.id | elhkpn.kpk.go.id | Layanan LHKPN **198**

KOMISI PEMBERANTASAN KORUPSI
REPUBLIK INDONESIA

Jl. Kuningan Persada Kav. 4, Setiabudi
Jakarta 12950

TANDA TERIMA
LAPORAN HARTA KEKAYAAN PENYELENGGARA NEGARA

Atas Nama	:	NAFI'UDDIN
NIK	:	3524131702830002
Lembaga	:	MAHKAMAH AGUNG
Unit Kerja	:	PENGADILAN TINGGI SURABAYA
Sub Unit Kerja	:	PENGADILAN NEGERI LAMONGAN
Jabatan	:	PANITERA PENGGANTI
Jenis Laporan	:	Periodik - 2023
Tanggal Kirim	:	5 Januari 2024

Catatan:

Tanda Terima ini diberikan sebagai bukti bahwa Penyelenggara Negara telah memenuhi kewajiban penyampaian LHKPN.

Direktorat PP LHKPN | Call Center: 198 | email: elhkpn@kpk.go.id | https://elhkpn.kpk.go.id

Email ini dikirim secara otomatis oleh sistem e-LHKPN dan anda tidak perlu membalas email ini.

Tanggal Verifikasi : 2024-01-05 09:24:37

15.42

Bersama ini kami informasikan bahwa LHKPN yang Bapak/Ibu kirimkan telah kami terima dengan ringkasan sebagai berikut :

KOMISI PEMBERANTASAN KORUPSI REPUBLIK INDONESIA

Jl. Kuningan Persada Kav. 4,
Setiabudi
Jakarta 12950

LEMBAR PENYERAHAN FORMULIR LAPORAN HARTA KEKAYAAN PENYELENGGARA NEGARA

Atas Nama	:	NURUL EVARANI
Jabatan	:	PANITERA PENGGANTI - PENGADILAN NEGERI LAMONGAN - PENGADILAN TINGGI SURABAYA
Bidang	:	YUDIKATIF
Lembaga	:	MAHKAMAH AGUNG
Tanggal / Tahun Pelaporan	:	26 Januari 2023

Email konfirmasi Lembar Penyerahan LHKPN ini bukan merupakan Tanda Terima LHKPN. Tanda terima LHKPN akan kami kirimkan setelah Dokumen Kelengkapan telah kami terima dan LHKPN telah diverifikasi oleh Direktorat Pendaftaran dan Pemeriksaan LHKPN.

Terlampir rincian harta kekayaan dalam ikhtisar

Yth. Sdr **LENY MUJI ASTUTI**

MAHKAMAH AGUNG

Di Tempat

Bersama ini kami informasikan bahwa LHKPN yang Bapak/Ibu kirimkan telah kami terima dengan ringkasan sebagai berikut :

KOMISI PEMBERANTASAN KORUPSI
REPUBLIK INDONESIA

Jl. Kuningan Persada Kav. 4, Setiabudi
Jakarta 12950

LEMBAR PENYERAHAN FORMULIR
LAPORAN HARTA KEKAYAAN PENYELENGGARA NEGARA

Atas Nama	:	LENY MUJI ASTUTI
Jabatan	:	PANITERA PENGGANTI - PENGADILAN NEGERI LAMONGAN - PENGADILAN TINGGI SURABAYA
Bidang	:	YUDIKATIF
Lembaga	:	MAHKAMAH AGUNG
Tanggal / Tahun Pelaporan	:	05 Januari 2023

Email konfirmasi Lembar Penyerahan LHKPN ini bukan merupakan Tanda Terima LHKPN. Tanda terima LHKPN akan kami kirimkan setelah Dokumen Kelengkapan telah kami terima dan LHKPN telah diverifikasi oleh Direktorat Pendaftaran dan Pemeriksaan LHKPN.

Setelah mengirimkan LHKPN, Lampiran 4. Surat Kuasa dapat segera dikirimkan dengan batas waktu 2 minggu (jika Surat Kuasa sudah pernah disampaikan tidak perlu dikirim kembali).

Untuk informasi lebih lanjut, silakan menghubungi kami kembali melalui email elhkpn@kpk.go.id atau call center **198**.

Atas kerjasama yang diberikan, Kami ucapkan terima kasih

Direktorat Pendaftaran dan Pemeriksaan LHKPN

Email ini dikirim secara otomatis oleh sistem e-LHKPN dan anda tidak perlu membalas email ini.

Direktorat PP LHKPN KPK | www.kpk.go.id | elhkpn.kpk.go.id | Layanan LHKPN **198**

Penyampaian SPT Elektronik

© Direktorat Jenderal Pajak

Berikut ini adalah Bukti Penerimaan Elektronik Anda.

Nama : SUKONO

NPWP : 24.361.984.8-645.000

Tahun Pajak : 2023

Masa Pajak : 01-12

Jenis SPT : 1770S

Pembetulan ke : 0

Status SPT :Nihil

Nominal : **0**

Tanggal Penyampaian : 22/01/2024

Nomor Tanda Terima Elektronik : 448481063422442250O

Terima kasih telah menyampaikan Laporan SPT Anda.

Tutup

Penyampaian SPT Elektronik

© Direktorat Jenderal Pajak

Berikut ini adalah Bukti Penerimaan Elektronik Anda.

Nama : ASAN

NPWP : 24.362.001.0-645.000

Tahun Pajak : 2023

Masa Pajak : 01-12

Jenis SPT : 1770S

Pembetulan ke : 0

Status SPT :Nihil

Nominal : **0**

Tanggal Penyampaian : 11/01/2024

Nomor Tanda Terima Elektronik : 94010106391244211601

Terima kasih telah menyampaikan Laporan SPT Anda.

Tutup

Penyampaian SPT Elektronik

© Direktorat Jenderal Pajak

Berikut ini adalah Bukti Penerimaan Elektronik Anda.

Nama : KUSNO EFFENDI

NPWP : 08.523.606.5-645.000

Tahun Pajak : 2023

Masa Pajak : 01-12

Jenis SPT : 1770S

Pembetulan ke : 0

Status SPT :Nihil

Nominal : **0**

Tanggal Penyampaian : 20/01/2024

Nomor Tanda Terima Elektronik : 310651063702480204 11

Terima kasih telah menyampaikan Laporan SPT Anda.

Tutup

Penyampaian SPT Elektronik

© Direktorat Jenderal Pajak

Berikut ini adalah Bukti Penerimaan Elektronik Anda.

Nama : YAHYA HOBET

NPWP : 24.361.832.9-645.000

Tahun Pajak : 2023

Masa Pajak : 01-12

Jenis SPT : 1770S

Pembetulan ke : 0

Status SPT :Nihil

Nominal : **0**

Tanggal Penyampaian : 11/01/2024

Nomor Tanda Terima Elektronik : 513291063332442112 51

Terima kasih telah menyampaikan Laporan SPT Anda.

Tutup

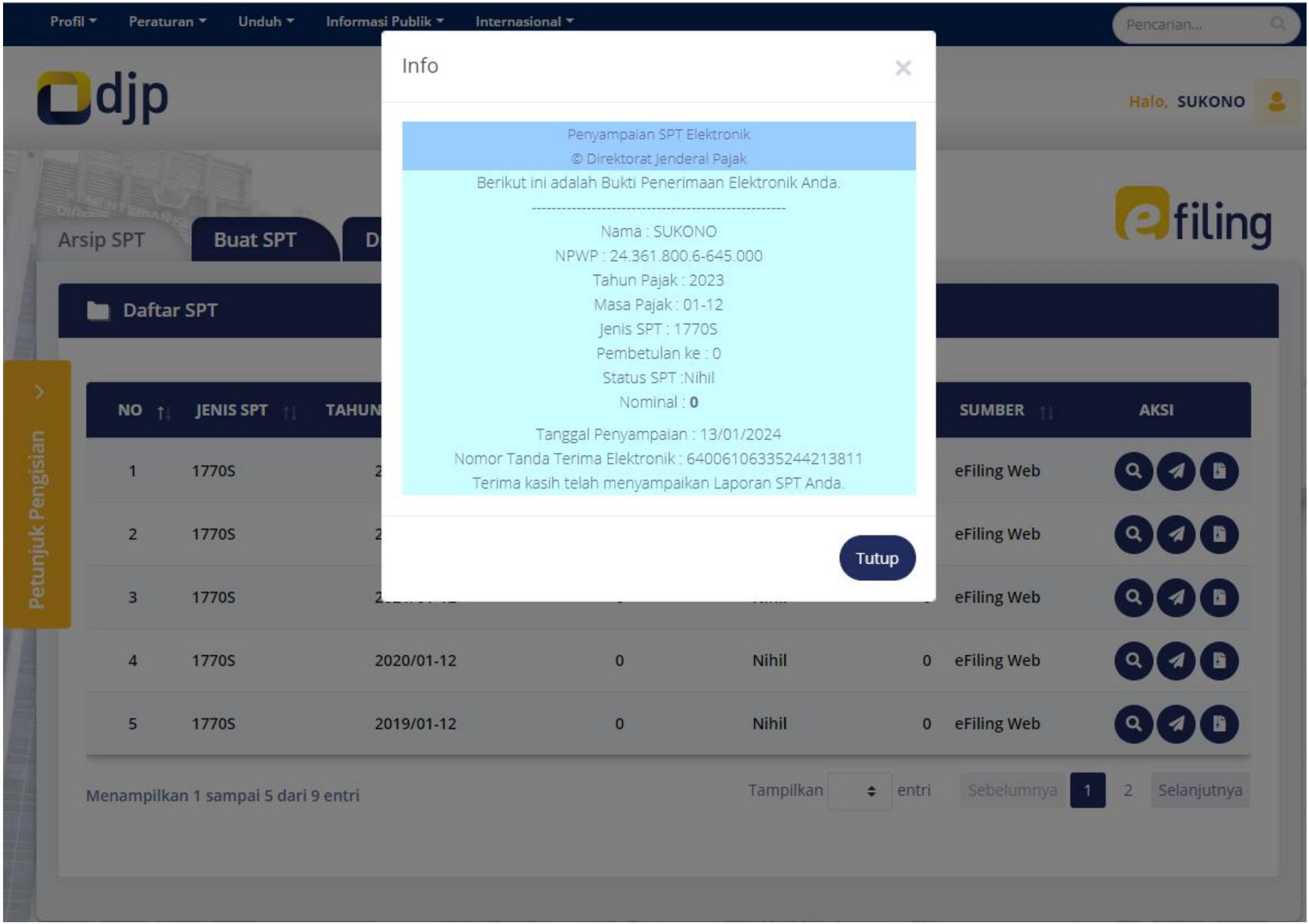
Profil
Peraturan
Unduh
Informasi Publik
Internasional
Pencarian...
djp
Halo, SUKONO
efiling
Arsip SPT
Buat SPT
Daftar SPT
Petunjuk Pengisian
Info
Penyampaian SPT Elektronik
© Direktorat Jenderal Pajak
Berikut ini adalah Bukti Penerimaan Elektronik Anda.
Nama : SUKONO
NPWP : 24.361.800.6-645.000
Tahun Pajak : 2023
Masa Pajak : 01-12
Jenis SPT : 1770S
Pembetulan ke : 0
Status SPT :Nihil
Nominal : 0
Tanggal Penyampaian : 13/01/2024
Nomor Tanda Terima Elektronik : 64006106335244213811
Terima kasih telah menyampaikan Laporan SPT Anda.
Tutup
NO
JENIS SPT
TAHUN
SUMBER
AKSI
1 1770S eFiling Web
2 1770S eFiling Web
3 1770S eFiling Web
4 1770S 2020/01-12 0 Nihil 0 eFiling Web
5 1770S 2019/01-12 0 Nihil 0 eFiling Web
Menampilkan 1 sampai 5 dari 9 entri
Tampilkan entri
Sebelumnya
1
2
Selanjutnya

Info

Penyampaian SPT Elektronik

© Direktorat Jenderal Pajak

Berikut ini adalah Bukti Penerimaan Elektronik Anda.

Nama : SYIHABUDDIN

NPWP : 45.368.278.3-645.000

Tahun Pajak : 2023

Masa Pajak : 01-12

Jenis SPT : 1770SS

Pembetulan ke : 0

Status SPT :Nihil

Nominal : **0**

Tanggal Penyampaian : 02/01/2024

Nomor Tanda Terima Elektronik : 427831064072454021 11

Terima kasih telah menyampaikan Laporan SPT Anda.

Tutup

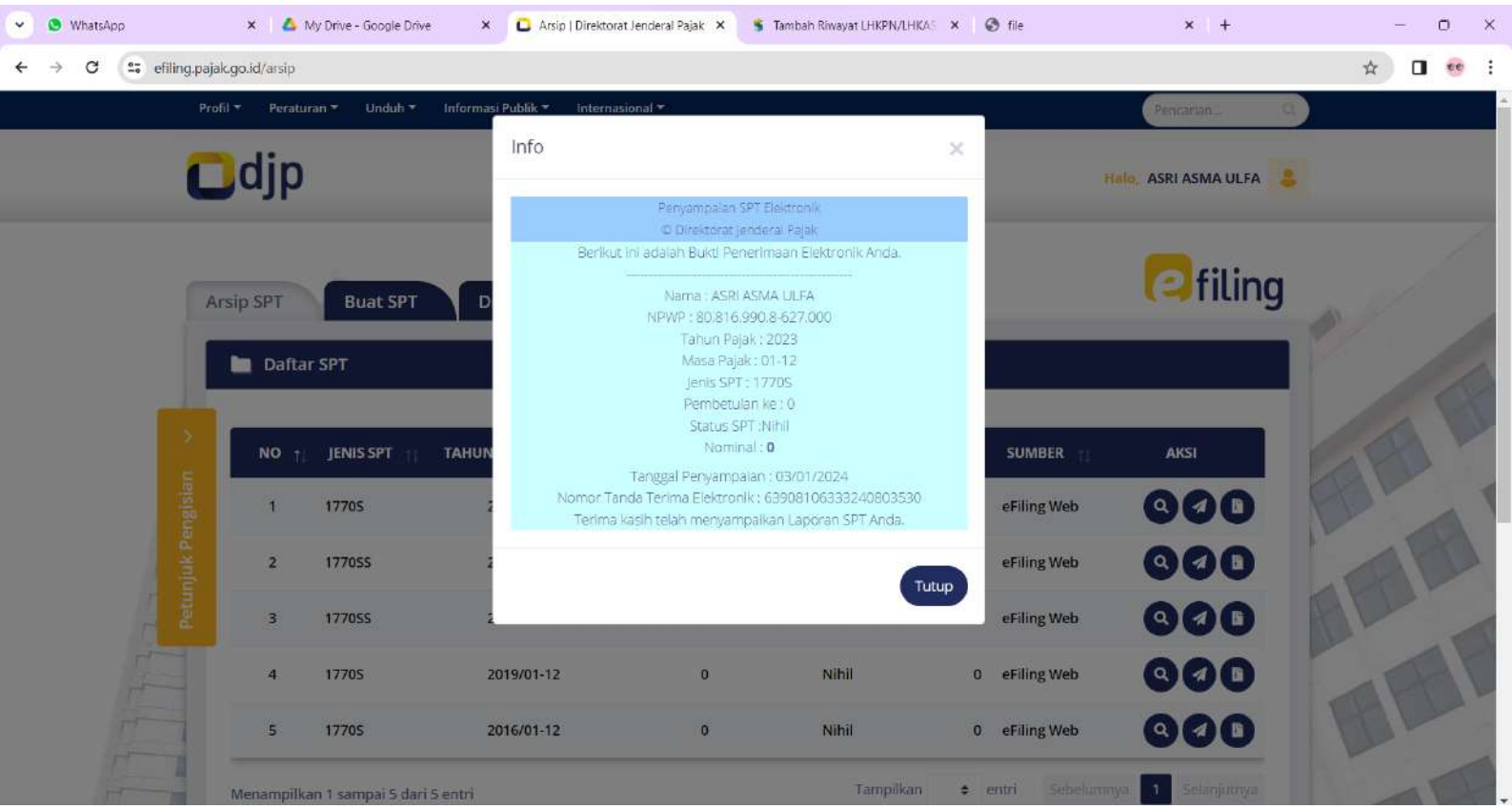
WhatsApp
My Drive - Google Drive
Arsip | Direktorat Jenderal Pajak
Tambah Riwayat LHKPN/LHKAS
file
efiling.pajak.go.id/arsip
Profil
Peraturan
Unduh
Informasi Publik
Internasional
Pencarian...
djp
Halo, ASRI ASMA ULFA
efiling
Arsip SPT
Buat SPT
Daftar SPT
Petunjuk Pengisian
NO
JENIS SPT
TAHUN
SUMBER
AKSI
1 1770S eFiling Web
2 1770SS eFiling Web
3 1770SS eFiling Web
4 1770S 2019/01-12 0 Nihil 0 eFiling Web
5 1770S 2016/01-12 0 Nihil 0 eFiling Web
Menampilkan 1 sampai 5 dari 5 entri
Tampilkan entri
Sebelumnya
1
Selanjutnya
Info
Penyampaian SPT Elektronik
© Direktorat Jenderal Pajak
Berikut ini adalah Bukti Penerimaan Elektronik Anda.
Nama : ASRI ASMA ULFA
NPWP : 80.816.990.8-627.000
Tahun Pajak : 2023
Masa Pajak : 01-12
Jenis SPT : 1770S
Pembetulan ke : 0
Status SPT :Nihil
Nominal : 0
Tanggal Penyampaian : 03/01/2024
Nomor Tanda Terima Elektronik : 63908106333240803530
Terima kasih telah menyampaikan Laporan SPT Anda.
Tutup



efiling@pajak.g... 12.49

kepada saya

Penyampaian SPT Elektronik
Direktorat Jenderal Pajak

Berikut ini adalah Bukti Penerimaan Elektronik Anda.

Nama : KASINU PRASETYO WAHYUDI
NPWP : 721318756645000
Tahun Pajak : 2023
Masa Pajak : -/-

Jenis SPT : 1770SS
Pembetulan ke : 0
Status SPT : Nihil
Nominal : 0
Tanggal Penyampaian : 03/01/2024
Nomor Tanda Terima Elektronik :
847561064262427031412

Terima kasih telah menyampaikan Laporan SPT Anda.

Tampilkan kutipan teks

Balas

99+

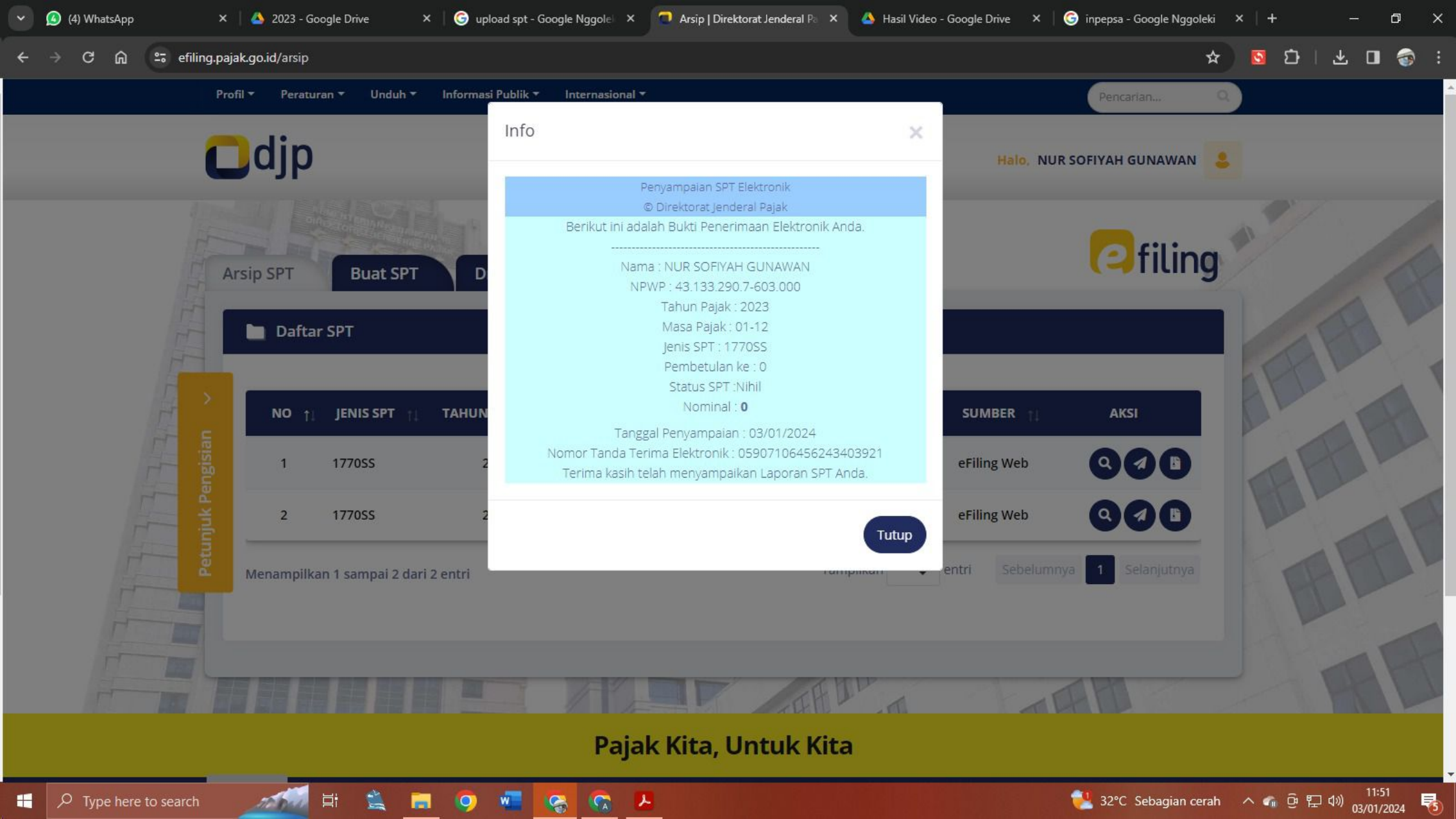
(4) WhatsApp
2023 - Google Drive
upload spt - Google Nggoleki
Arsip | Direktorat Jenderal Pa
Hasil Video - Google Drive
inpepsa - Google Nggoleki
efiling.pajak.go.id/arsip
Profil
Peraturan
Unduh
Informasi Publik
Internasional
Pencarian...
djp
Halo, NUR SOFIYAH GUNAWAN
efiling
Arsip SPT
Buat SPT
Daftar SPT
Petunjuk Pengisian
NO
JENIS SPT
TAHUN
SUMBER
AKSI
1
1770SS
eFiling Web
2
1770SS
eFiling Web
Menampilkan 1 sampai 2 dari 2 entri
Sebelumnya
1
Selanjutnya
Info
Penyampaian SPT Elektronik
© Direktorat Jenderal Pajak
Berikut ini adalah Bukti Penerimaan Elektronik Anda.
Nama : NUR SOFIYAH GUNAWAN
NPWP : 43.133.290.7-603.000
Tahun Pajak : 2023
Masa Pajak : 01-12
Jenis SPT : 1770SS
Pembetulan ke : 0
Status SPT :Nihil
Nominal : 0
Tanggal Penyampaian : 03/01/2024
Nomor Tanda Terima Elektronik : 05907106456243403921
Terima kasih telah menyampaikan Laporan SPT Anda.
Tutup
Pajak Kita, Untuk Kita
Type here to search
32°C Sebagian cerah
11:51
03/01/2024

[e-Filing] Bukti Penerimaan Elektronik

Penyampaian SPT Elektronik
Direktorat Jenderal Pajak

Berikut ini adalah Bukti Penerimaan Elektronik Anda.

Nama : RAHMA LAILA ALI
NPWP : 631754223541000
Tahun Pajak : 2023
Masa Pajak : -/-
Jenis SPT : 1770SS
Pembetulan ke : 0
Status SPT : Nihil
Nominal : 0
Tanggal Penyampaian : 09/01/2024
Nomor Tanda Terima Elektronik : 052231064942436091314

Terima kasih telah menyampaikan Laporan SPT Anda.

PENTING

Informasi yang disampaikan melalui e-mail ini hanya diperuntukkan bagi pihak penerima sebagaimana dimaksud pada tujuan e-mail ini saja. E-mail ini dapat berisi informasi atau hal-hal yang secara hukum bersifat rahasia. Segala bentuk kajian, penyampaian kembali, penyebarluasan, penyediaan untuk dapat

Gmail nova widasari <novawidasari09@gmail.com>

[e-Filing] Bukti Penerimaan Elektronik

<efiling@pajak.go.id> Sel, 9 Jan 08.17
Ke: <novawidasari09@gmail.com>

Penyampaian SPT Elektronik
Direktorat Jenderal Pajak

Berikut ini adalah Bukti Penerimaan Elektronik Anda.

Nama : NOVA WIDASARI
NPWP : 636949497311000
Tahun Pajak : 2023
Masa Pajak : -/-
Jenis SPT : 1770SS
Pembetulan ke : 0
Status SPT : Nihil
Nominal : 0
Tanggal Penyampaian : 09/01/2024
Nomor Tanda Terima Elektronik : 714971064972436091408

Terima kasih telah menyampaikan Laporan SPT Anda.

PENTING

Informasi yang disampaikan melalui e-mail ini hanya diperuntukkan bagi pihak penerima sebagaimana dimaksud pada tujuan e-mail ini saja. E-mail ini dapat berisi informasi atau hal-hal yang secara hukum bersifat rahasia. Segala bentuk kajian, penyampaian kembali, penyebarluasan, penyediaan untuk dapat diakses, dan/atau penggunaan lain atau tindakan sejenis atas informasi ini oleh pihak baik orang maupun badan selain dari pihak yang dimaksud pada tujuan e-mail ini adalah dilarang dan dapat diancam sanksi sesuai dengan ketentuan yang berlaku. Jika karena suatu kesalahan anda menerima informasi ini harap menghubungi Direktorat Jenderal Pajak c.q. Direktorat KITSDA dan segera menghapus e-mail ini beserta setiap salinan dan seluruh lampirannya.

Setiap pengguna Email Pajak harus mencantumkan identitas atau Email Signature untuk setiap email yang dikirimkan dengan format sesuai dengan yang tercantum dalam SE-136/PJ/2010 Huruf E Angka 4

Penyampaian SPT Elektronik

Direktorat Jenderal Pajak

Berikut ini adalah Bukti Penerimaan Elektronik Anda.

Nama : ARIF BUDI SETIAWAN

NPWP : 910522234609000

Tahun Pajak : 2023

Masa Pajak : -/-

Jenis SPT : 1770S

Pembetulan ke : 0

Status SPT : Nihil

Nominal : 0

Tanggal Penyampaian : 19/01/2024

Nomor Tanda Terima Elektronik : 922341063982419190317

Terima kasih telah menyampaikan Laporan SPT Anda.

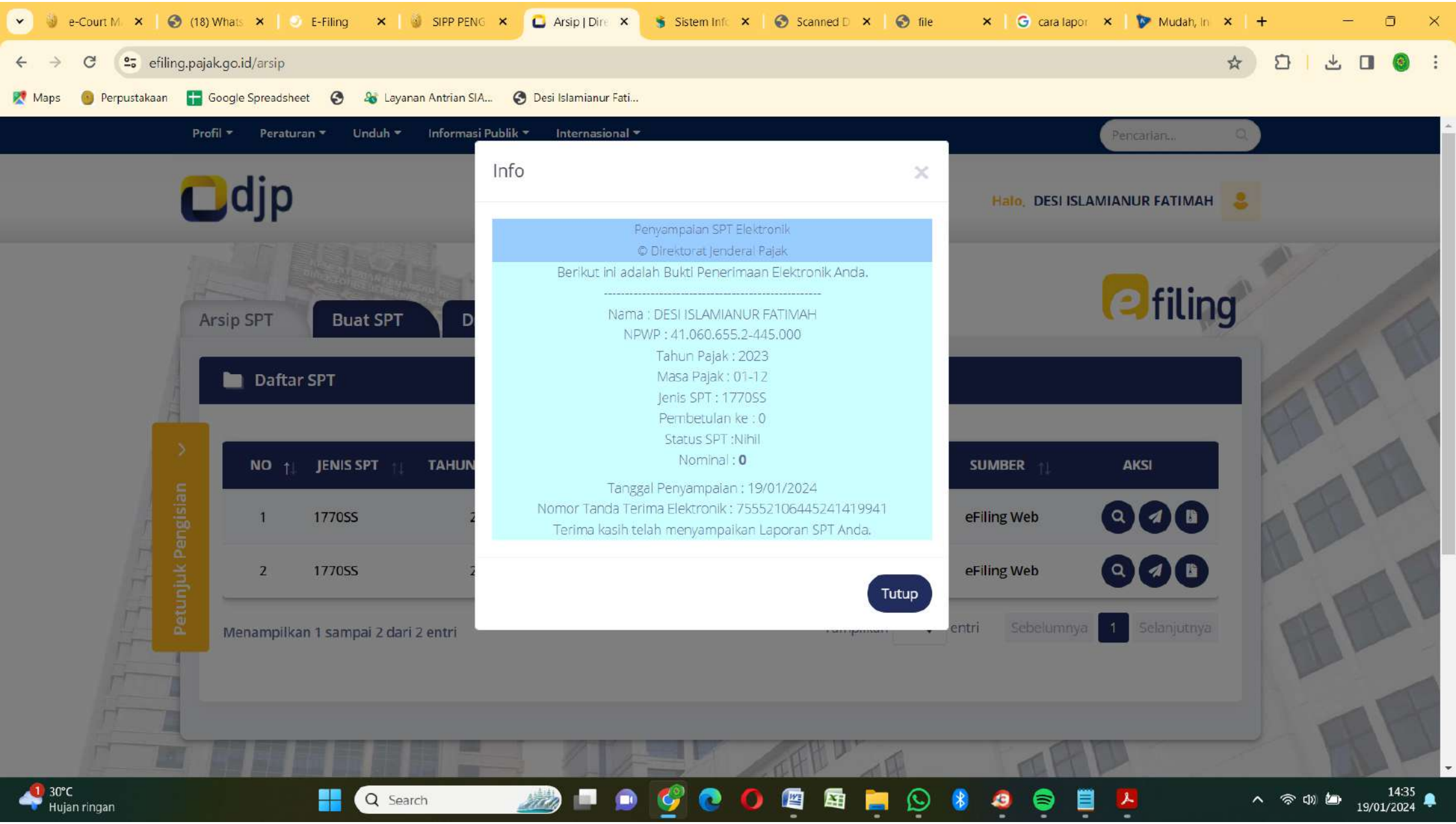
efiling.pajak.go.id/arsip
Profil
Peraturan
Unduh
Informasi Publik
Internasional
Pencarian...
djp
Halo, DESI ISLAMIANUR FATIMAH
efiling
Arsip SPT
Buat SPT
Daftar SPT
Petunjuk Pengisian
NO
JENIS SPT
SUMBER
AKSI
1
1770SS
eFiling Web
2
1770SS
eFiling Web
Menampilkan 1 sampai 2 dari 2 entri
Sebelumnya
1
Selanjutnya
Info
Penyampaian SPT Elektronik
© Direktorat Jenderal Pajak
Berikut ini adalah Bukti Penerimaan Elektronik Anda.
Nama : DESI ISLAMIANUR FATIMAH
NPWP : 41.060.655.2-445.000
Tahun Pajak : 2023
Masa Pajak : 01-12
Jenis SPT : 1770SS
Pembetulan ke : 0
Status SPT :Nihil
Nominal : 0
Tanggal Penyampaian : 19/01/2024
Nomor Tanda Terima Elektronik : 75552106445241419941
Terima kasih telah menyampaikan Laporan SPT Anda.
Tutup
30°C
Hujan ringan
Search
14:35
19/01/2024

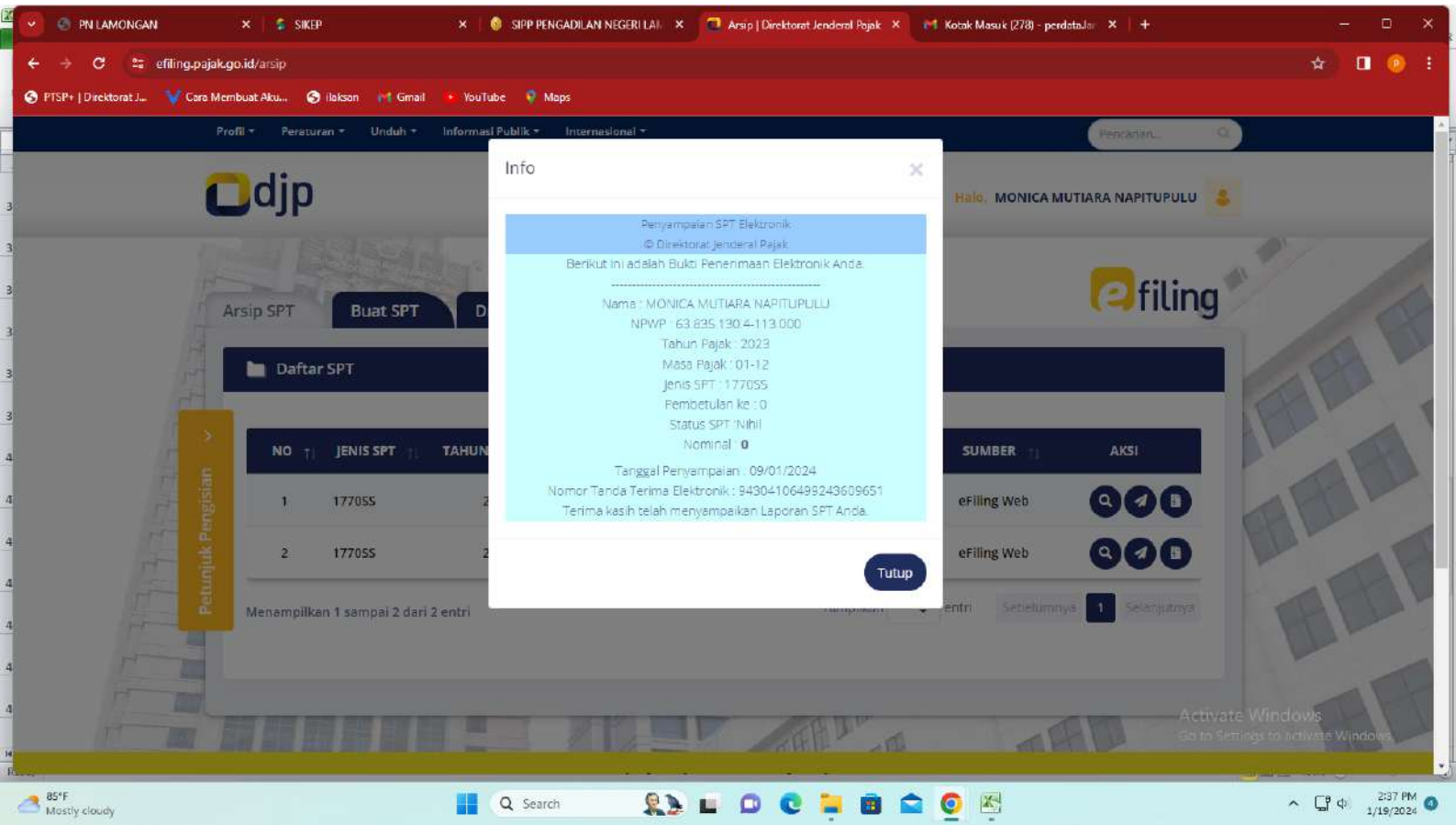
PN LAMONGAN
SIKEP
SIPP PENGADILAN NEGERI LA
Arsip | Direktorat Jenderal Pajak
Kotak Masuk (278) - perdataJar
efiling.pajak.go.id/arsip
PTSP+ | Direktorat J...
Cara Membuat Aku...
ilakson
Gmail
YouTube
Maps
Profil
Peraturan
Unduh
Informasi Publik
Internasional
Pencarian...
djp
Halo, MONICA MUTIARA NAPITUPULU
efiling
Arsip SPT
Buat SPT
Daftar SPT
Petunjuk Pengisian
NO
JENIS SPT
TAHUN
SUMBER
AKSI
1
1770SS
eFiling Web
2
1770SS
eFiling Web
Menampilkan 1 sampai 2 dari 2 entri
Sebelumnya
1
Selanjutnya
Info
Penyampaian SPT Elektronik
© Direktorat Jenderal Pajak
Berikut ini adalah Bukti Penerimaan Elektronik Anda.
Nama : MONICA MUTIARA NAPITUPULU
NPWP : 63.835.130.4-113.000
Tahun Pajak : 2023
Masa Pajak : 01-12
Jenis SPT : 1770SS
Pembetulan ke : 0
Status SPT : Nihil
Nominal : 0
Tanggal Penyampaian : 09/01/2024
Nomor Tanda Terima Elektronik : 9430410649924360965 1
Terima kasih telah menyampaikan Laporan SPT Anda.
Tutup
Activate Windows
Go to Settings to activate Windows.
85°F
Mostly cloudy
Search
2:37 PM
1/19/2024

Arsip SPT | Buat SPT | D

Daftar SPT

Petunjuk Pengisian

Info

Penyampaian SPT Elektronik
© Direktorat Jenderal Pajak

Berikut ini adalah Bukti Penerimaan Elektronik Anda.

Nama : AHMAD MAGHFUR ISNAEN SISYANTO
NPWP : 92.226.025.2-645.000
Tahun Pajak : 2023
Masa Pajak : 01-12
Jenis SPT : 1770SS
Pembetulan ke : 0
Status SPT :Nihil
Nominal : **0**

Tanggal Penyampaian : 04/01/2024
Nomor Tanda Terima Elektronik : 60252106415242904111
Terima kasih telah menyampaikan Laporan SPT Anda.

Tutup

NO	JENIS SPT	TAHUN				SUMBER	AKSI
1	1770SS	2				eFiling Web	
2	1770SS	2				eFiling Web	
3	1770SS	2				eFiling Web	
4	1770SS	2020/01-12	0	Nihil	0	eFiling Web	
5	1770SS	2019/01-12	0	Nihil	0	eFiling Web	

Menampilkan 1 sampai 5 dari 5 entri

Tampilkan entri Sebelumnya 1 Selanjutnya

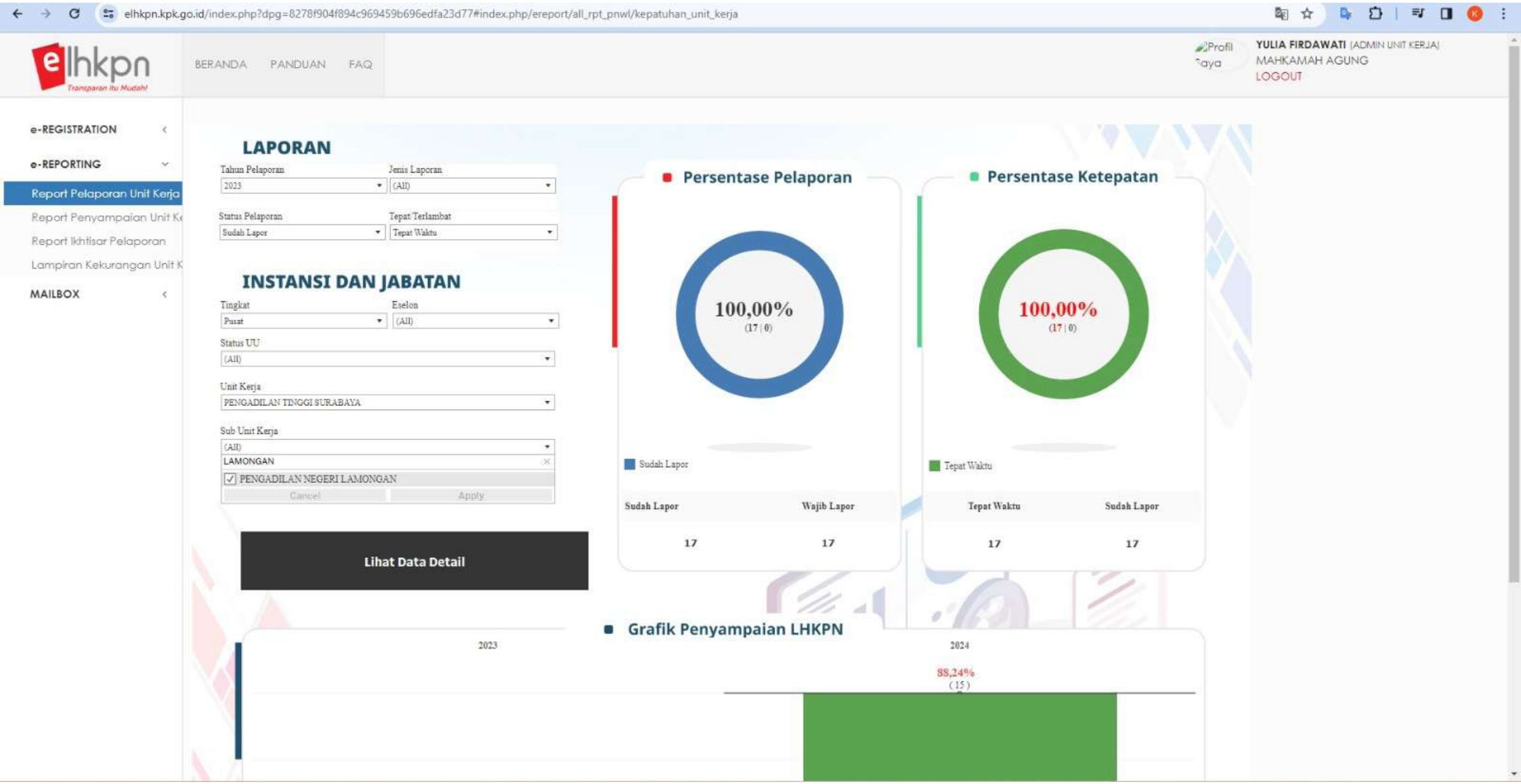
elhkpn.kpk.go.id/index.php?dpg=8278f904f894c969459b696edfa23d77#index.php/ereport/all_rpt_pnwl/kepatuhan_unit_kerja
elhkpn
Transparan itu Mudah!
BERANDA
PANDUAN
FAQ
Profil Saya
YULIA FIRDAWATI (ADMIN UNIT KERJA)
MAHKAMAH AGUNG
LOGOUT
e-REGISTRATION
e-REPORTING
Report Pelaporan Unit Kerja
Report Penyampaian Unit K
Report Ikhtisar Pelaporan
Lampiran Kekurangan Unit K
MAILBOX
LAPORAN
Tahun Pelaporan
2023
Jenis Laporan
(All)
Status Pelaporan
Sudah Lapor
Tepat/Terlambat
Tepat Waktu
INSTANSI DAN JABATAN
Tingkat
Pusat
Eselon
(All)
Status UU
(All)
Unit Kerja
PENGADILAN TINGGI SURABAYA
Sub Unit Kerja
(All)
LAMONGAN
PENGADILAN NEGERI LAMONGAN
Cancel
Apply
Lihat Data Detail
Persentase Pelaporan
100,00%
(17 | 0)
Sudah Lapor
Sudah Lapor
Wajib Lapor
17
17
Persentase Ketepatan
100,00%
(17 | 0)
Tepat Waktu
Tepat Waktu
Sudah Lapor
17
17
Grafik Penyampaian LHKPN
2023
2024
88,24%
(15)